

男女共同参画セミナー公開講座2020

ジェンダーがつなぐ科学技術イノベーション

～ジェンダー平等からSDGs、そしてすべての人の幸福のために～



現在、イノベーションの実現には、男女の性差を前提としたモノの見方や考え方、製品・サービスの質などの向上が欠かせません。

「科学技術とイノベーションの推進」の観点から「ジェンダー平等」について考えてみませんか？

※イノベーション…革新・新しい活用法

令和2(2020)年
9月16日(水)
13:00～15:00
(12:30開場)

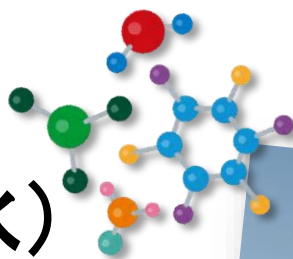

会場

とちぎ男女共同参画センター
(パルティホール)

※会場を変更しましたので、ご注意ください。

定員

70名(先着順)

対象

どなたでも

受講料

無料

一時保育

一人500円(満6ヶ月から未就学のお子様)

※料金に変更になりました。

申込方法

電話・HP、または裏面に必要事項をご記入の上、
FAX・郵送・直接来館にてお申込みください。

国立研究開発法人 科学技術振興機構
副理事/ダイバーシティ推進室長

わたなべ

みよこ

渡辺 美代子 氏

主催：栃木県とちぎ男女共同参画センター

共催：宇都宮大学地域創生推進機構宇大アカデミー生涯学習研究開発室・公益財団法人とちぎ男女共同参画財団

後援：公益社団法人栃木県経済同友会・一般社団法人栃木県経営者協会

《 講師 渡辺 美代子 氏 プロフィール 》

科学技術振興機構の副理事、ダイバーシティ推進室長。東芝の研究開発センターで半導体の研究開発を担当。日本物理学会や応用物理学会の男女共同参画連絡会代表や女性技術者フォーラム運営委員長などを歴任。2013年4月に科学技術振興機構の研究開発戦略センターに出向し、その後、移籍して2013年12月に新設されたダイバーシティ推進室室長、2015年に副理事に就任。

【 公開講座 2020 申込書 (FAX: 028-665-8325) 】

下記の空欄に記入の上、栃木県とちぎ男女共同参画センターまでFAXをお願い致します。※FAXの誤送信にご注意ください。

ふりがな		生 年	昭和・平成	一時保育希望 有 ・ 無
お名前			年生まれ	保育を希望するお子様の人数 _____人
ご連絡先	〒 _____	<input type="checkbox"/> 会社員 <input type="checkbox"/> 経営者 <input type="checkbox"/> 公務員 <input type="checkbox"/> 学生 <input type="checkbox"/> その他		
		電話 _____ (日中連絡のつく番号)		

【一時保育について】満6ヵ月から未就学のお子様にご利用になれます。利用料は、一人あたり500円です。
お申込締切は、9/2(水)になります。キャンセルの場合は必ずご連絡をお願いいたします。

※個人情報情報は講座に関する目的以外は使用いたしません。

講座の開催に当たっては、新型コロナウイルス感染症に対する適切な感染防止対策(対人距離の確保、マスクの着用、手指の消毒、室内の換気等)を実施いたします。

つきましては、講座に参加する皆様にも以下の点について、御理解と御協力をお願い申し上げます。

- ・講座に出席する際には、検温、マスクの着用、手指の消毒をお願いいたします。
- ・発熱や倦怠感、咳・咽頭痛などの症状がある方は、講座の参加をお控えください。

新型コロナウイルス感染症の状況により、講座の内容を変更(中止・延期を含む)することがありますので、ご了承ください。

【 お申し込み・お問合せ先 】

栃木県とちぎ男女共同参画センター

〒320-0071 宇都宮市野沢町 4-1 (パーティ内)

TEL: 028-665-8323 FAX: 028-665-8325

※お問合せ時間日時: 火曜日～土曜日(国民の休日除く)

午前9時から午後5時

URL: <http://www.parti.jp/>

※ホームページからのお申し込みも出来ます。



案内図



当日は駐車場が大変混雑します。公共交通機関でのご来場をおすすめします。

JR宇都宮駅西口関東バス8番乗り場から、日光・今市、山王団地行き等のバスで約25分。「とちぎ男女共同参画センター」停留所下車、徒歩2分。